

Подключение роутера к компьютеру

Для подключения роутера к Вашему Ноутбуку либо Персональному компьютеру (ПК) Вам необходимо подключить кабель, который Вам провел провайдер, к WAN порту роутера, а кабель, который шел в комплекте с роутером, один конец подключаем в один из четырех LAN портов, а другой конец подключите к Вашему ноутбуку либо ПК. И да, не забудьте подключить кабель питания.

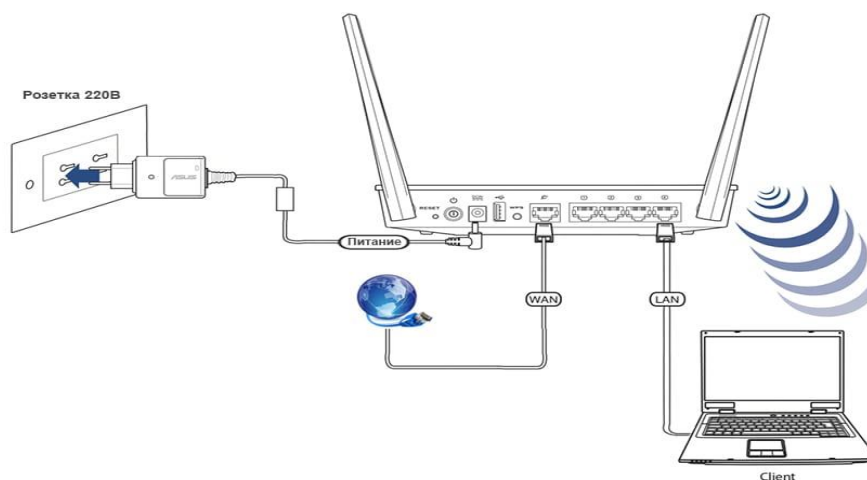

Авторизация роутера

Сброс настроек роутера производится путем нажатия и удержания кнопки Reset на задней панели роутера в течении 10 секунд. Для того чтобы попасть WEB-интерфейс роутера Вам нужно открыть любой браузер и в адресную строку внести адрес роутера 192.168.0.1 и нажать кнопку "Enter" на Вашей клавиатуре. Роутер запросит имя пользователя и пароль. По умолчанию на роутерах установлены:

Имя пользователя – **admin**

Пароль – **admin** (на некоторых моделях поле пароля пустое)

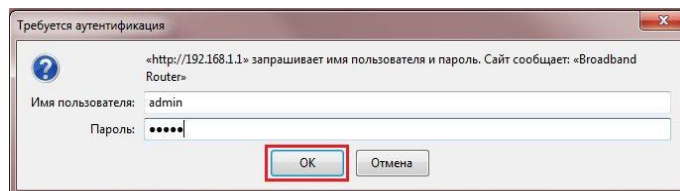

Настройка роутера

В целях безопасности рекомендуется сменить заводской пароль.

По умолчанию: Логин admin, пароль admin или пустое поле.

В интерфейсе роутера необходимо зайти во вкладку **Tools**.

В поле **New Password** введите новый пароль.

В поле **Reconfirm Password** повторите новый пароль.

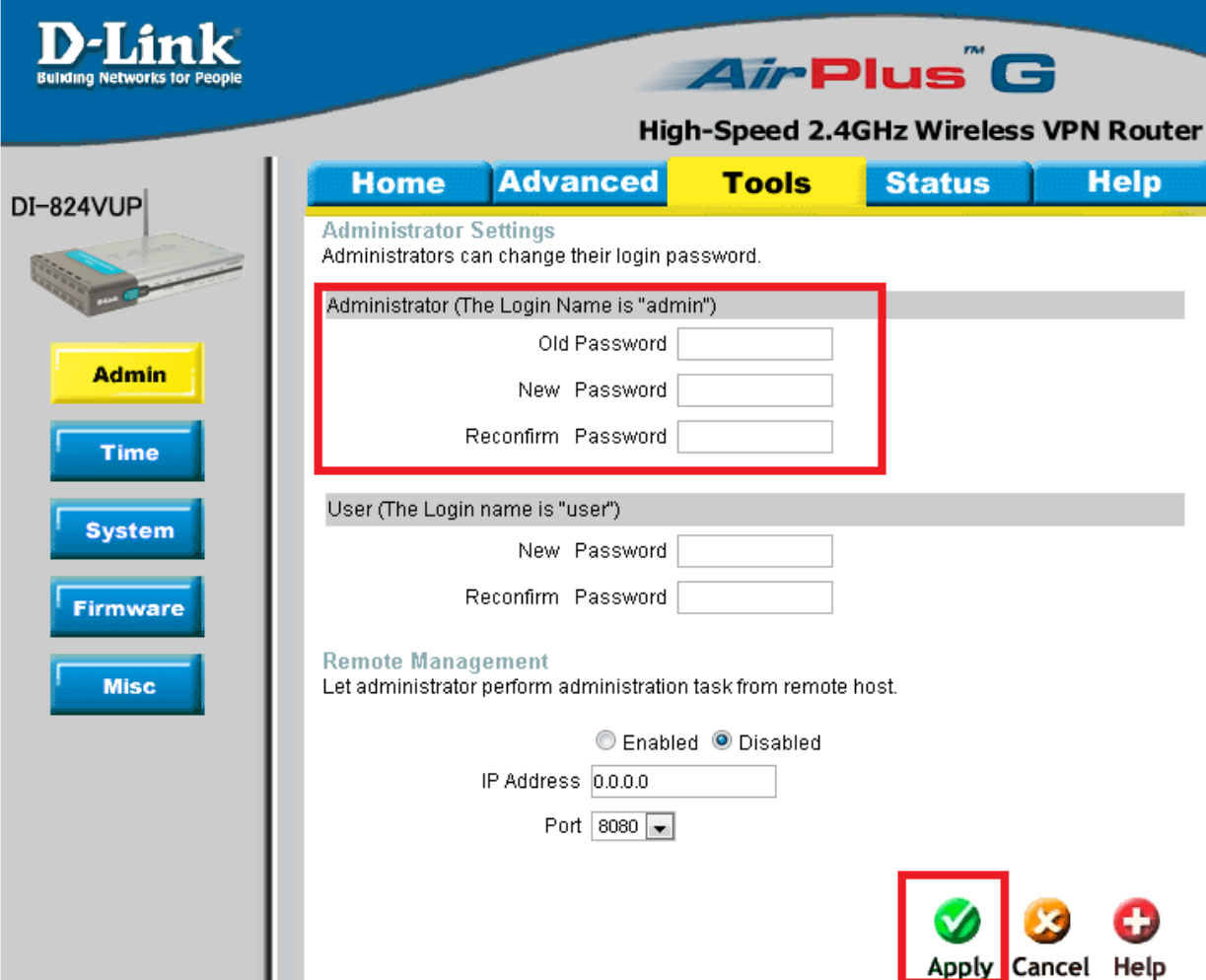

Затем нажмите кнопку **Apply**.

После этого, роутер предложит повторно зайти в его настройки.

Настройка Wi-Fi на роутере.

В интерфейсе роутера необходимо выбрать вкладку слева «**Home**», в открывшемся списке выбираем «**Wireless**». Выставляем параметры следующим образом:

1. **Wireless Radio:** On.
2. **Network SSID:** вводим название беспроводной сети. Значение в этом поле можно не менять.
3. **Security:** WPA- PSK.
4. **Preshare Key:** вы должны ввести любой набор цифр, длиной от 8 до 63. Их также необходимо запомнить, чтобы Вы могли указать их при подключении к сети. Нажимаем ниже кнопку «**Apply**»

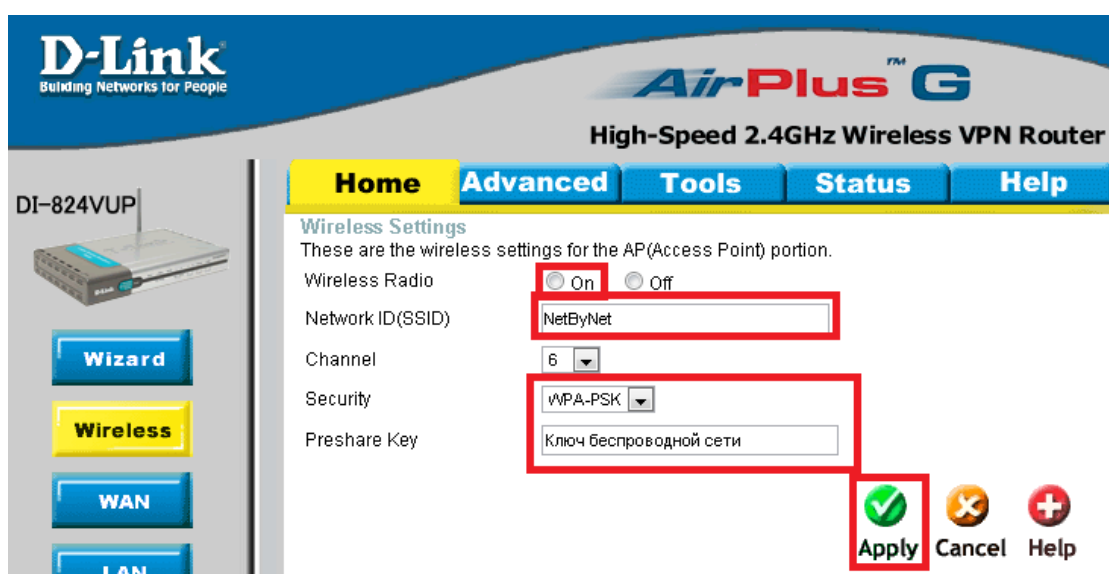

Настройка подключения к Интернет

В интерфейсе роутера необходимо выбрать вкладку сверху «**Home**», в открывшемся списке выбираем «**WAN**».

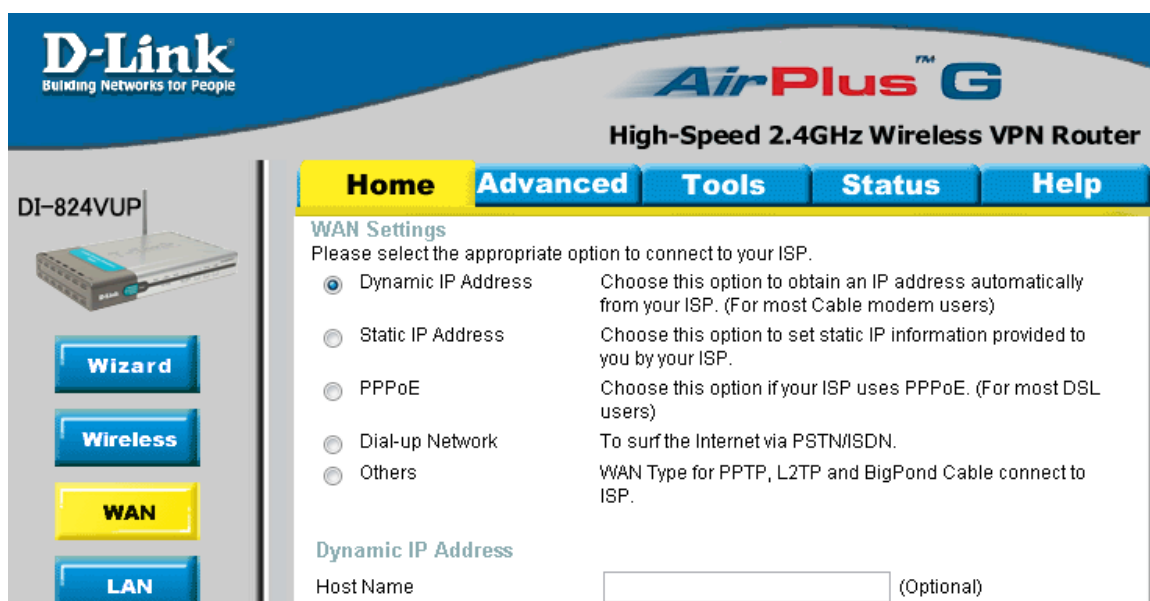

Автоматическое получение IP адреса (DHCP)

1. Please select the appropriate option to connect to your ISP: Dynamic IP Address
2. При необходимости указать MAC адрес нажимаем кнопку **Clone MAC Address**
3. **MTU: 1492**
4. **Auto Reconnect: Enabled.**
5. Сохраняете настройки нажатием клавиши **Apply**.

D-Link
Building Networks for People

AirPlus™ G
High-Speed 2.4GHz Wireless VPN Router

DI-824VUP

Wizard
Wireless
WAN
LAN
DHCP
VPN

Home Advanced Tools Status Help

WAN Settings
Please select the appropriate option to connect to your ISP.

Dynamic IP Address Choose this option to obtain an IP address automatically from your ISP. (For most Cable modem users)

Static IP Address Choose this option to set static IP information provided to you by your ISP.

PPPoE Choose this option if your ISP uses PPPoE. (For most DSL users)

Dial-up Network To surf the Internet via PSTN/ISDN.

Others WAN Type for PPTP, L2TP and BigPond Cable connect to ISP.

Dynamic IP Address

Host Name (Optional)

MAC Address

Primary DNS Address

Secondary DNS Address

MTU

Auto-reconnect Enabled Disabled

Auto-backup Enabled Disabled

Для того чтобы ваш роутер получил доступ к интернету необходимо чтобы MAC адрес устройства (роутера) был внесен в базу данных. Для этого необходимо авторизоваться с помощью Вашего логина и пароля от личного кабинета на странице <http://login.ti.ru/> либо сообщить его сотрудникам технической поддержки.

Настройка PPPoE подключения

1. Please select the appropriate option to connect to your ISP: **PPPoE**
2. PPP over Ethernet: Dynamic PPPoE.
3. **User Name:** Ваш PPPoE логин из договора
4. **Password:** Ваш PPPoE пароль из договора
5. **Retype Password:** повтор пароля
6. **MTU:** 1492
7. **Connect mode select** – режим установки соединения «**Always-on**» для постоянного подключения.
8. Сохраняем настройки кнопкой «**Apply**».

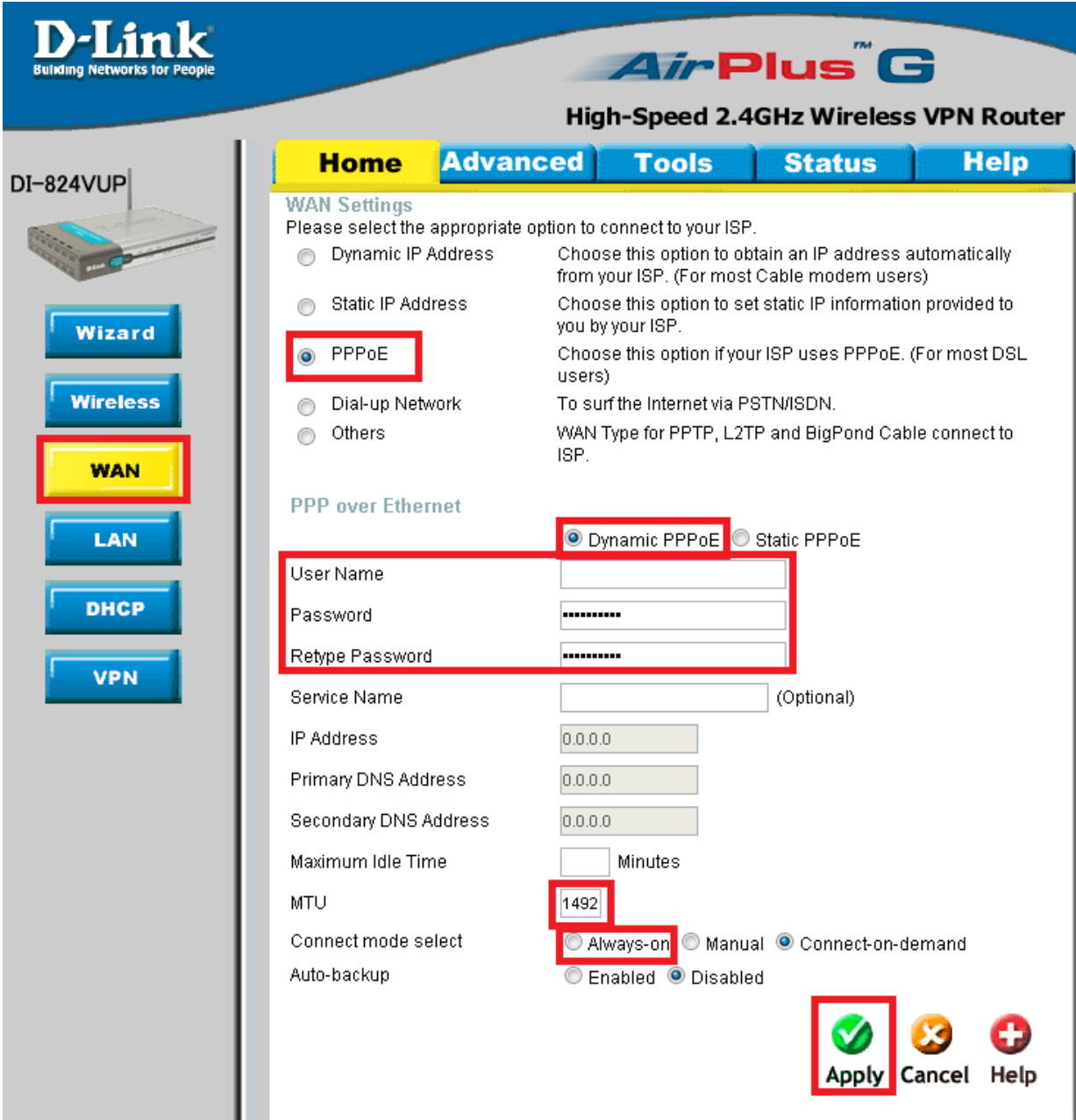

- Dynamic IP Address: Choose this option to obtain an IP address automatically from your ISP. (For most Cable modem users)
- PPPoE**: Choose this option if your ISP uses PPPoE. (For most DSL users)
- Static IP Address: Choose this option to set static IP information provided to you by your ISP.
- Dial-up Network: To surf the Internet via PSTN/ISDN.
- Others: WAN Type for PPTP, L2TP and BigPond Cable connect to ISP.

The "PPP over Ethernet" section is also visible, with the following settings:

- Dynamic PPPoE** Static PPPoE
- User Name
- Password
- Retype Password
- Service Name (Optional)
- IP Address: 0.0.0.0
- Primary DNS Address: 0.0.0.0
- Secondary DNS Address: 0.0.0.0
- Maximum Idle Time: _____ Minutes
- MTU: **1492**
- Always-on Manual Connect-on-demand
- Enabled Disabled

At the bottom right, there are three buttons: "Apply" (with a green checkmark), "Cancel" (with a red X), and "Help" (with a red plus sign). The "Apply" button is highlighted with a red box.

Сохранение/восстановление настроек роутера

После проведения настройки, рекомендуется сохранить их, чтобы в случае возникновения проблем, можно было их восстановить. Для этого необходимо зайти во вкладку **Tools**, меню **System**.

- Для сохранения текущих настроек роутера необходимо нажать кнопку **Backup Setting**. Файл с настройками будет сохранен в указанное место на жёстком диске.

- Для восстановления настроек из файла, необходимо нажать кнопку **Browse**, указать путь к файлу с настройками, затем нажать кнопку **Load**.

Внимание! Нажатие кнопки **Restore to Default** приведет к восстановлению заводских настроек!

